

RAMO "0"  
PERFIL - ESCALA H=1:500  
V=1:100

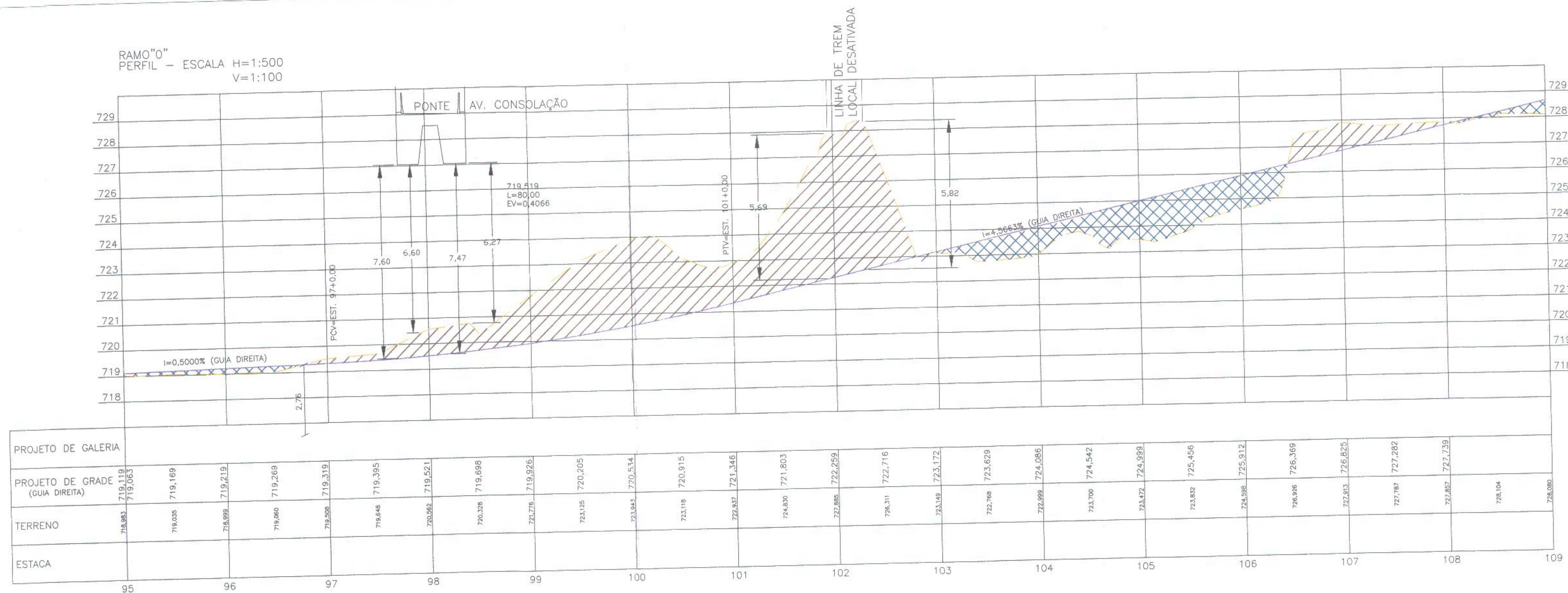

TRECHO A (Município de Barueri):  
Início E71 +10m Final E92

TRECHO B (Município de Carapicuíba):  
Início E92 Final E109  
Início E200 Final E204

### LEGENDA

- ÁREA DE CORTE
- ÁREA DE ATERRO
- TERRENO NATURAL
- GREIDE PROJETADO

RAMO "200"  
PERFIL - ESCALA H=1:500  
V=1:100

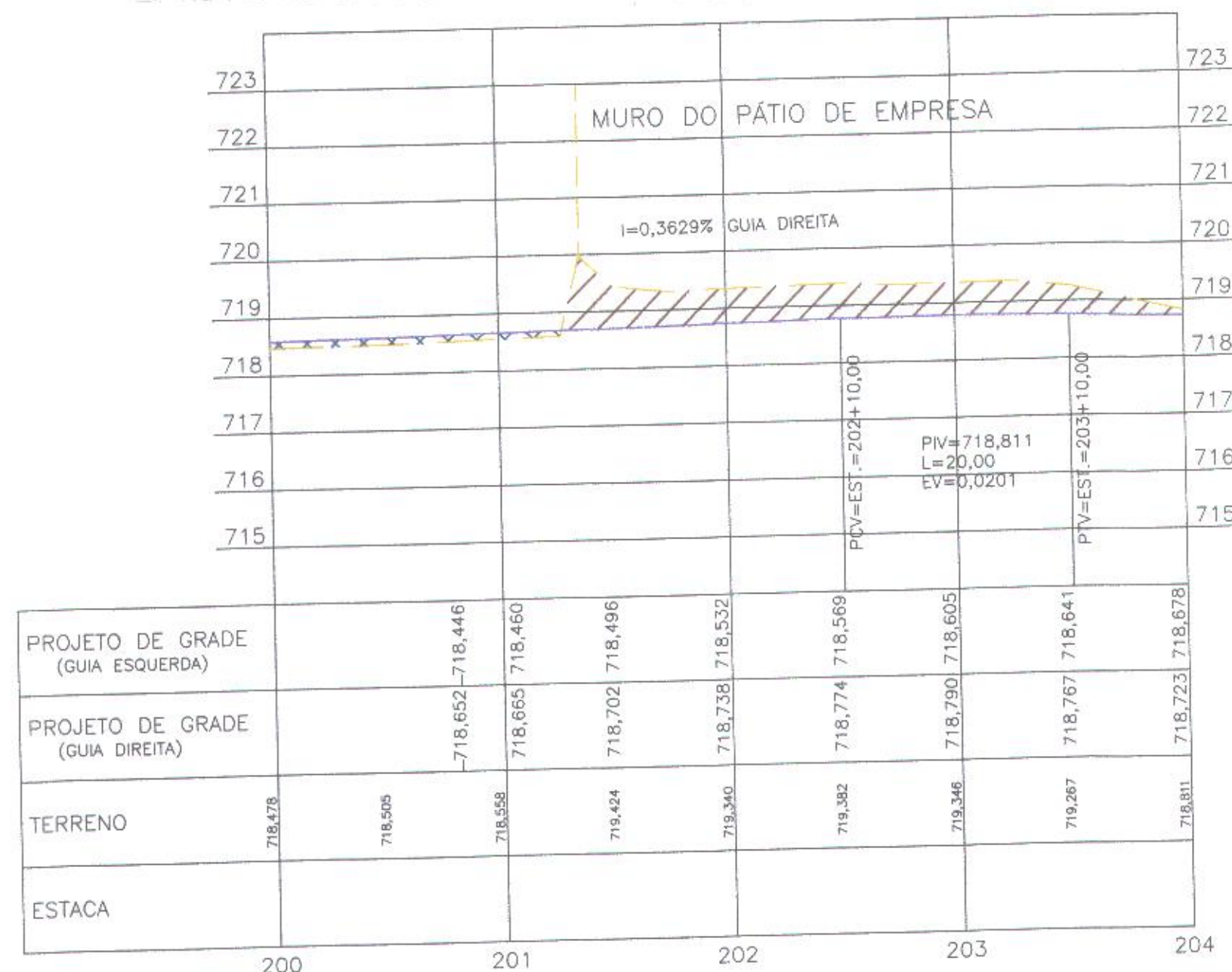

PROJETO BÁSICO DE TERRAPLENAGEM - PERFIS LONGITUDINAIS

PRANCHA: 04/04



**MUNICÍPIO DE CARAPICUÍBA**  
SECRETARIA DE PROJETOS ESPECIAIS,  
CONVÊNIOS E HABITAÇÃO

OBRA: IMPLANTAÇÃO DO VIÁRIO PIRARUCU - INTERLIGAÇÃO DE CARAPICUÍBA E BARUERI

LOCAL: Av. Pirarucu, Vila Gustavo Corrêa

RECURSO/CONVÊNIO: FUMEFI e recurso próprio

FORMATO: A1 (841 X 594)

ESCALA: INDICADA

REVISÃO:  
R.00  
R.01

SITUAÇÃO ENTORNO

RESPONSÁVEL TÉCNICO

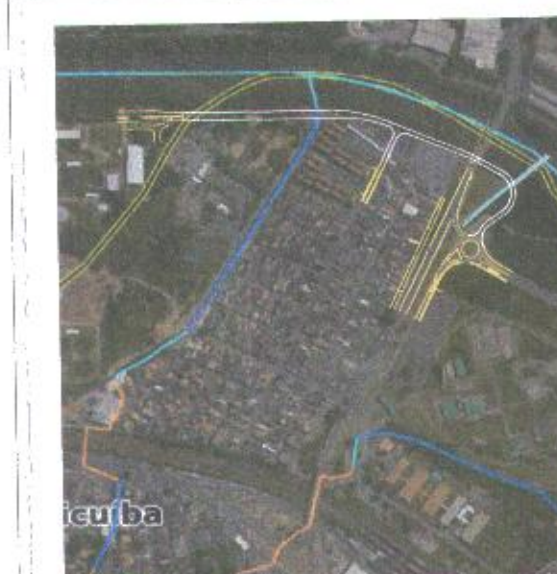

Informações do projeto

Nº	extensão	Área de corte	Área de aterro	Volume de corte	Volume de aterro
1	230,00	0,00	10,02	0,00	2.304,60
2	43,50	21,58	0,00	203,73	0,00
3	156,50	5,86	0,00	917,09	0,00
4	80,00	0,00	5,38	0,00	478,40
5	120,00	46,91	2,11	5.389,20	253,20
6	70,00	0,00	22,12	0,00	1.548,40
7	30,00	5,86	0,00	175,80	0,00
8	20,00	0,95	6,69	19,00	133,80
				7.004,62	4.718,40

TÉRCIO OLIVEIRA MONTEIRO  
ARQUITETO E URBANISTA  
CAU nº A61944-2  
RRT PROJETO nº 13727948  
RRT ORÇAMENTO nº 13727486  
RESPONSÁVEL PELO PROJETO

SETEMBRO DE 2023

PREFEITURA DO MUNICÍPIO DE CARAPICUÍBA  
SECRETARIA DE DESENVOLVIMENTO URBANO  
OBRAS PÚBLICAS  
APROVADO  
Em 27/11/23  
Eduardo Dória da Silva  
CREA/SP 50698/38430  
Secretário Adjunto