

OBSERVAÇÃO:

POR SE TARTAR DE UM PROJETO BÁSICO, FOI ELABORADA UMA VISÃO GLOBAL DAS EDIFICAÇÕES DE PISTA DE SKATE, SENDO QUE ESTE PROJETO BÁSICO DEVERÁ SER VALIDADO E COMPLEMENTADO NA ETAPA DO PROJETO EXECUTIVO, ANTES DO INÍCIO DA DA OBRA.

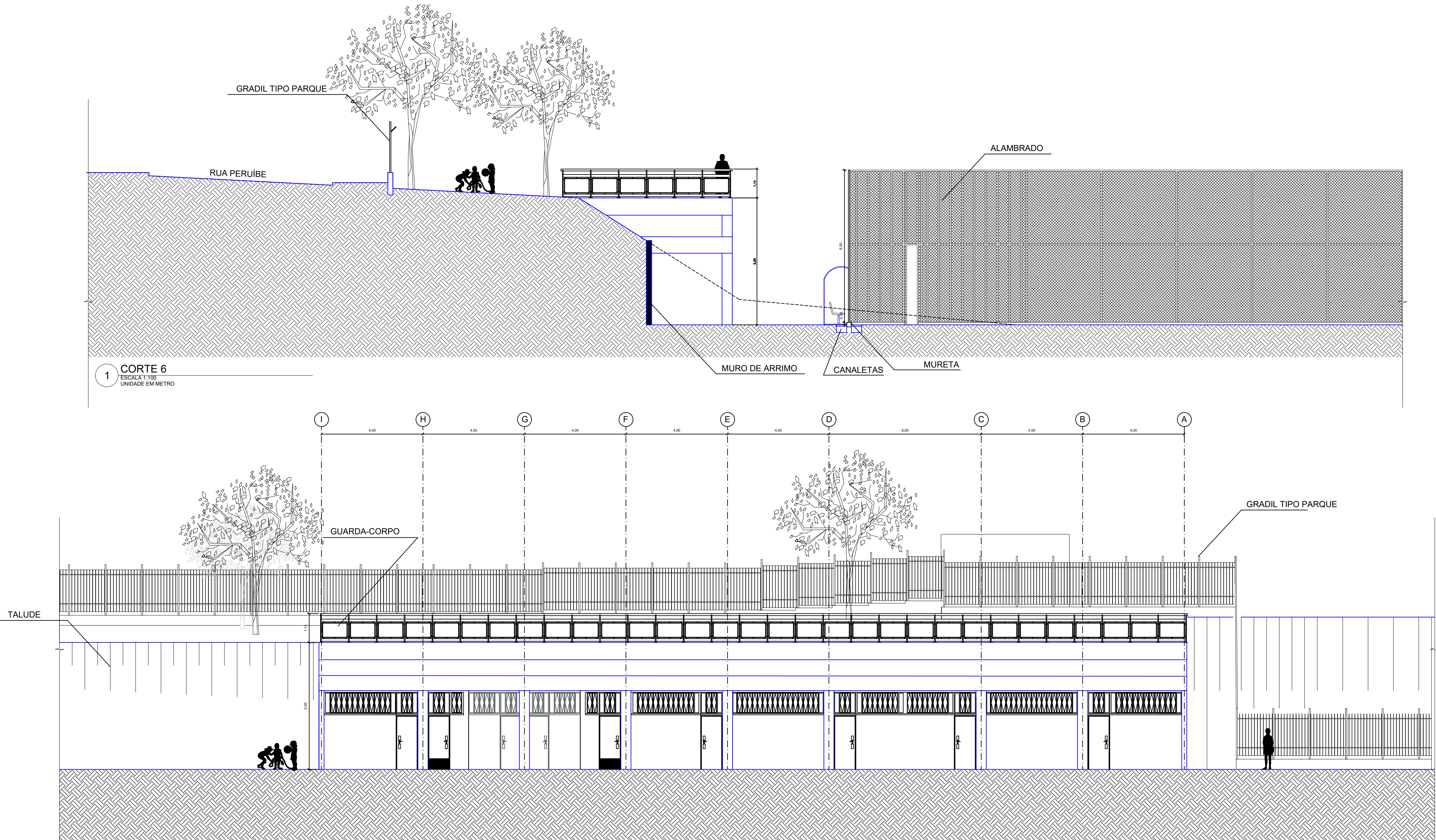

CORTE BB

Quadro de esquadrias

Ref.	Denominação	Dimensões			Quantidade
		Largura	Altura	Peitoril	
P1	Porta em laminado melamínico	0,60	1,60		22
P2	Porta em madeira	0,90	2,10		7
P3	Porta em madeira	0,80	2,10		6
P4					
P5	Porta em chapa de aço	0,80	1,20		1
J1	Caixilho em ferro basculante em chapa dobrada	1,00	0,90	1,15	15

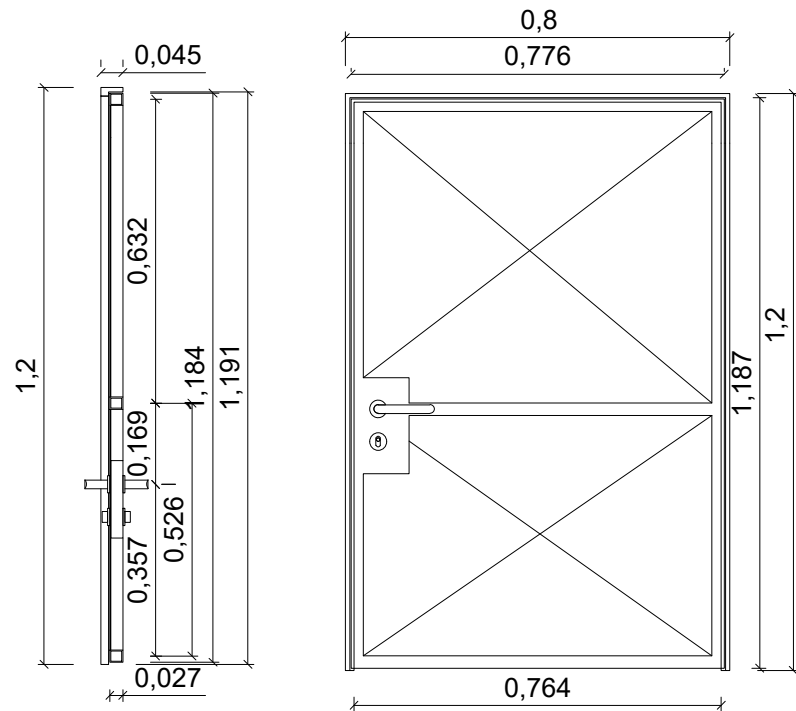
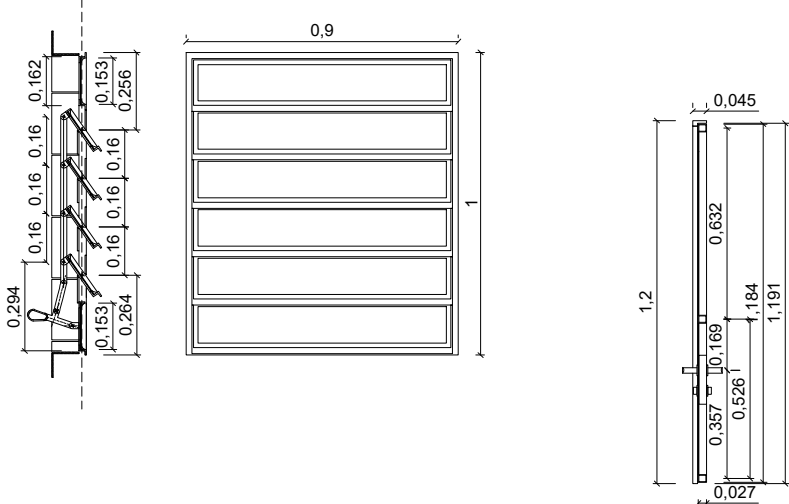

3 CAIXILHO EM FERRO E VIDRO

4 PORTA EM CHAPA DE AÇO

PROJETO BÁSICO

FOLHA: 02/02



MUNICÍPIO DE CARAPICUÍBA  
SECRETARIA DE DESENVOLVIMENTO URBANO  
SETOR DE PROJETOS

OBRA: Revitalização Parque Santa Brígida

LOCAL: Entre as Rua Peruibe E Rua Pitangueiras - Jardim Santa Brígida

ART/RRT: 28028230221323743

SITUAÇÃO ENTORNO  
SEM ESCALA

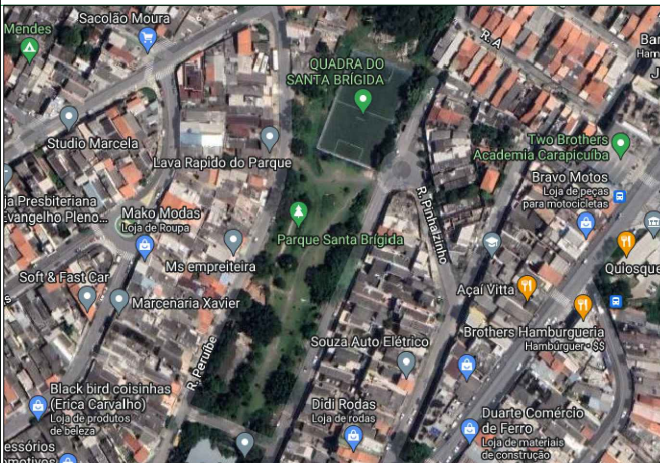

Declaro que a aprovação do projeto não implica o reconhecimento por parte da prefeitura do direito de propriedade do terreno.

FELIPE DE SOUSA PINHEIRO  
ENGENHEIRO CIVIL  
CREA - SP Nº 5070185958

FONTE GOOGLE MAPS

DATA: 08/06/2023

ESCALA: INDICADA EM PROJETO

REVISÃO NÚMERO: 01

MÊS: JUNHO

Projetista: Bruno Oliveira dos Santos