

1 – VER NOTAS GERAIS E LISTA DE MATERIAS NO DESENHO PMC-PQA-EST-DE-3107

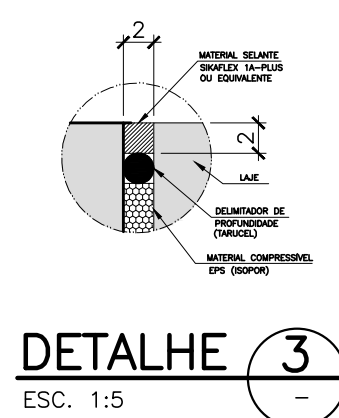
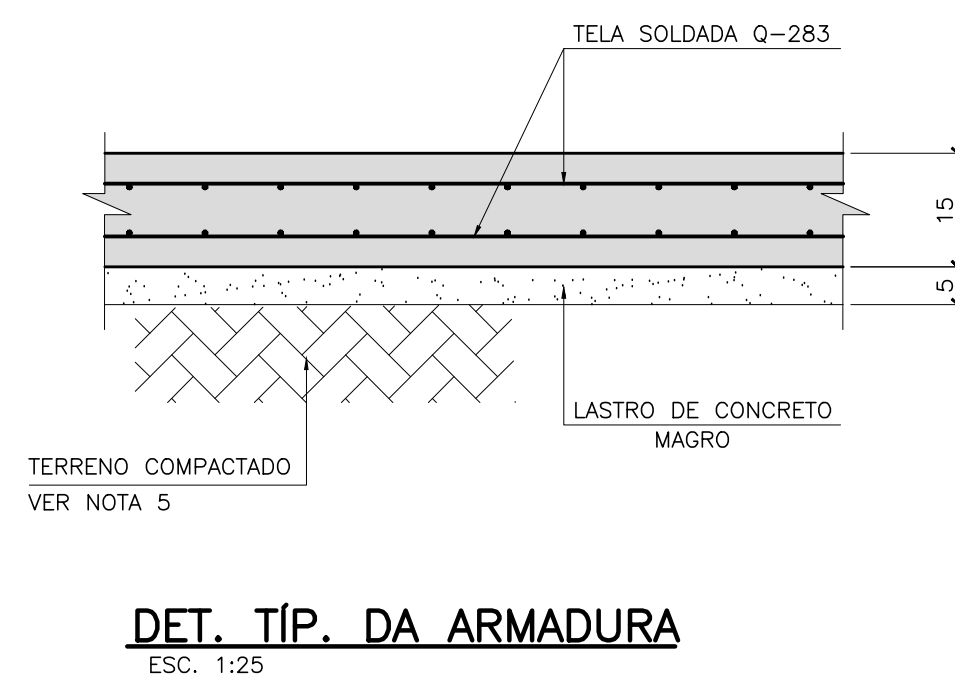
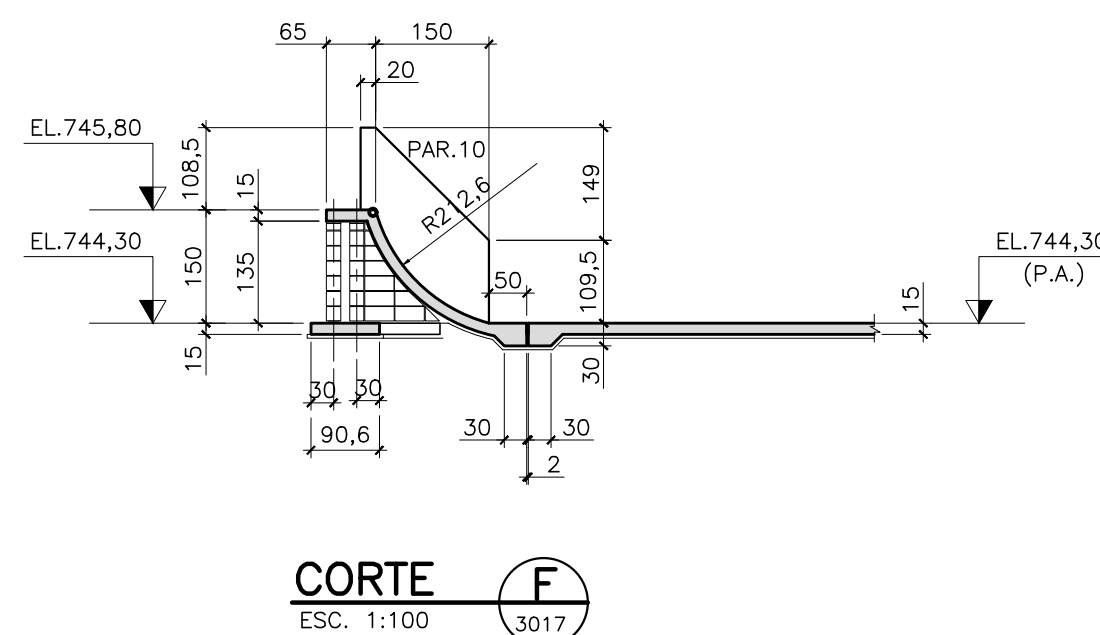
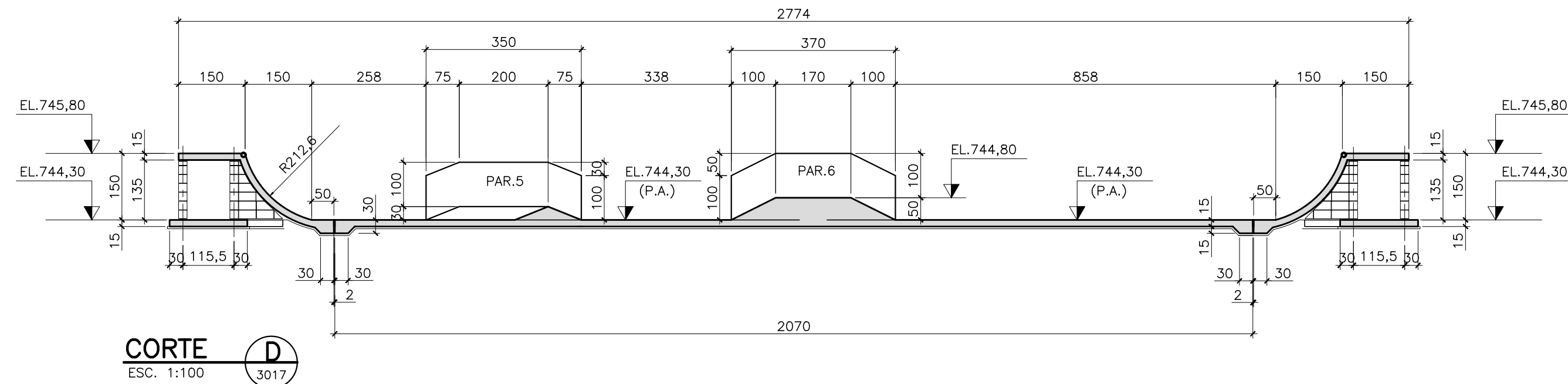
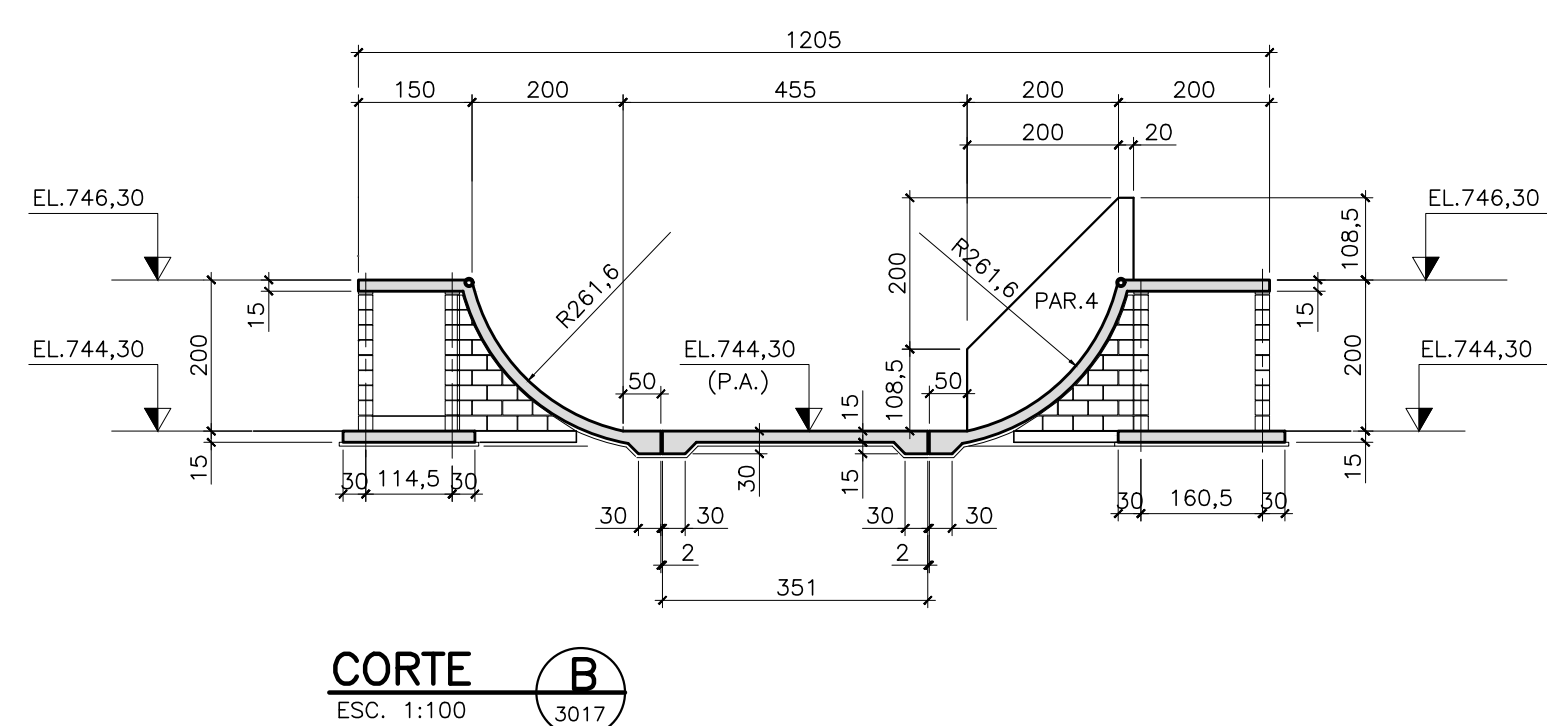

 **RALCON**
E N G E N H A R I A
AV. SENADOR ROBERTO SIMONSEN, 743, 2º ANDAR
SÃO CAETANO DO SUL - SP FONE : (11) 5589-7222

ATENÇÃO:
ESTE DESENHO É PROPRIEDADE DA RALCON ENGENHARIA LTDA. E FOI TRANSMITIDO EM CONFIANÇA. A REPRODUÇÃO, USO, OU REVELAÇÃO, NO SEU TODO OU EM PARTE DO PROJETO E DETALHES CONSTANTES DO MESMO, É PROIBIDA SEM AUTORIZAÇÃO POR ESCRITO DA RALCON ENGENHARIA LTDA.

NOME FOLHA/REVISÃO:

PMC-PQA-EST-DE
3116 - R00



MUNICÍPIO DE CARAPICUÍBA
SECRETARIA DE DESENVOLVIMENTO URBANO
SETOR DE PROJETOS

OBRA: REVITALIZAÇÃO DO PARQUE DA ALDEIA DE CARAPICUÍBA

LOCAL:
AV. MARGINAL DO RIBEIRÃO - PQ JANDAIA - CARAPICUÍBA-SP

RECURSO/CONVÊNIO:
SDR - SUBSEC. CONVÊNIOS

ART/RRT:
28027230220966330

SITUAÇÃO ENTORNO

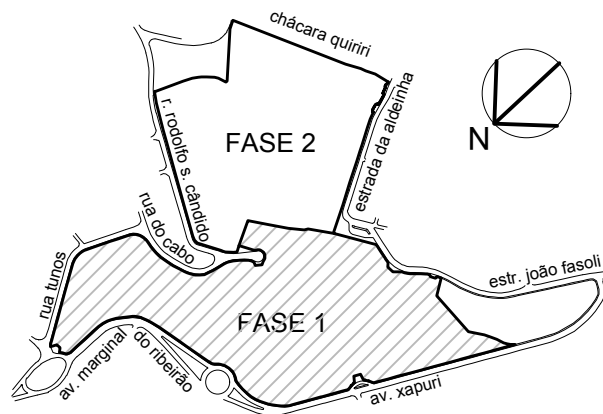

RESPONSÁVEL TÉCNICO
PREFEITURA DE CARAPICUÍBA

RESPONSÁVEL TÉCNICO
RACIONAL ENGENHARIA
RICARDO F. A. COUTO
ENGENHEIRO CIVIL
CREA Nº 5069199379

DATA: 03/08/2022

ESCALA:
INDICADA

DESENHO ELABORADO POR: RALCON ENGENHARIA