

DETALHES DE SANITÁRIOS E ÁREAS MOLHADAS

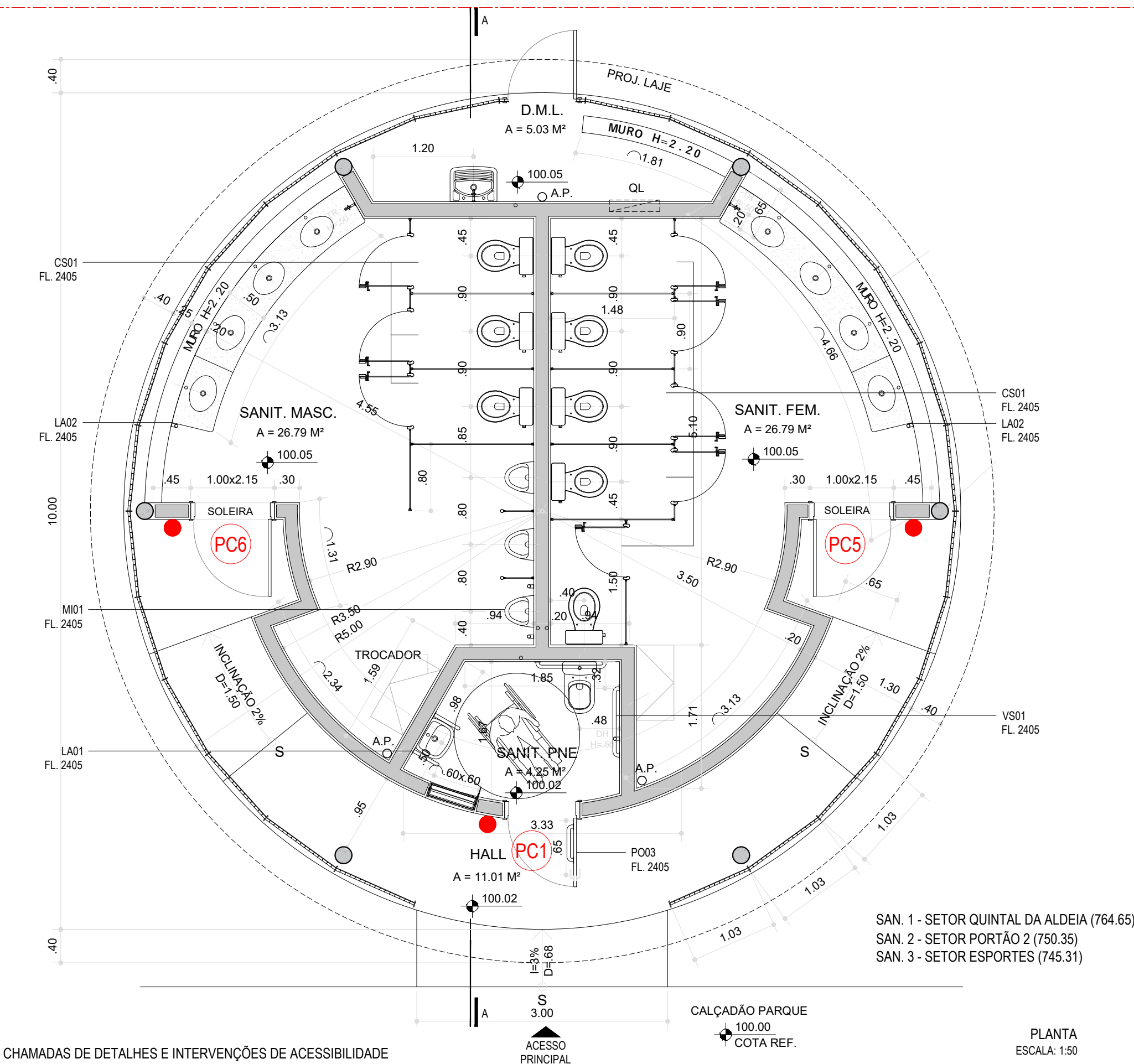

CHAMADAS DE DETALHES E INTERVENÇÕES DE ACESSIBILIDADE

DET. XXX Nº DETALHE
FL. XXX Nº FOLHA

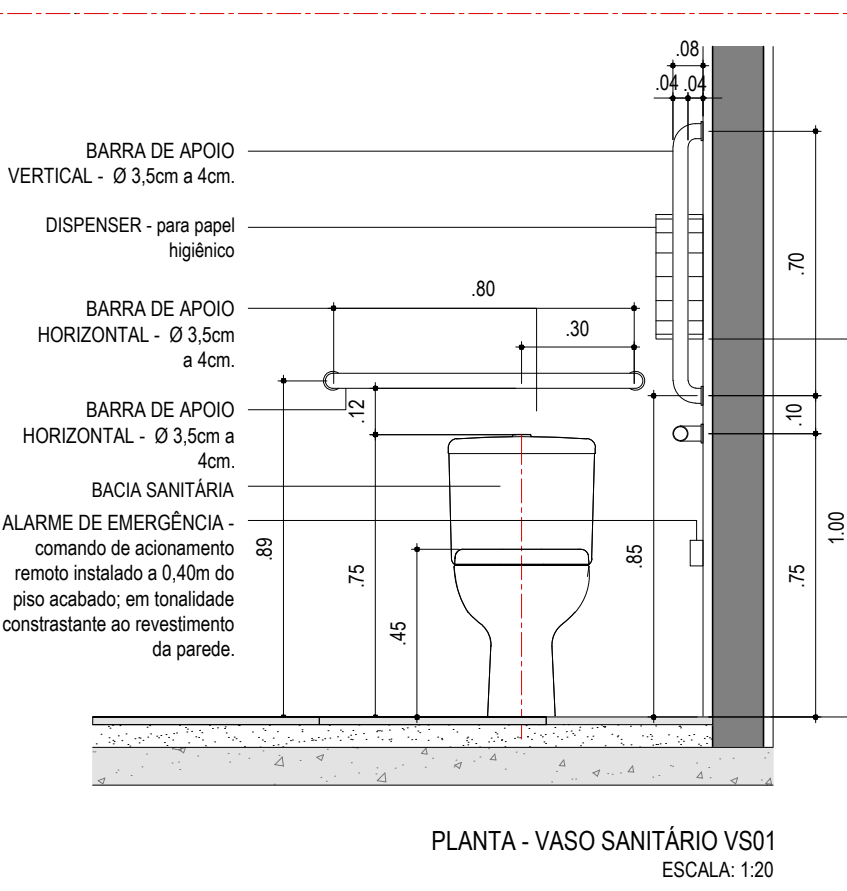
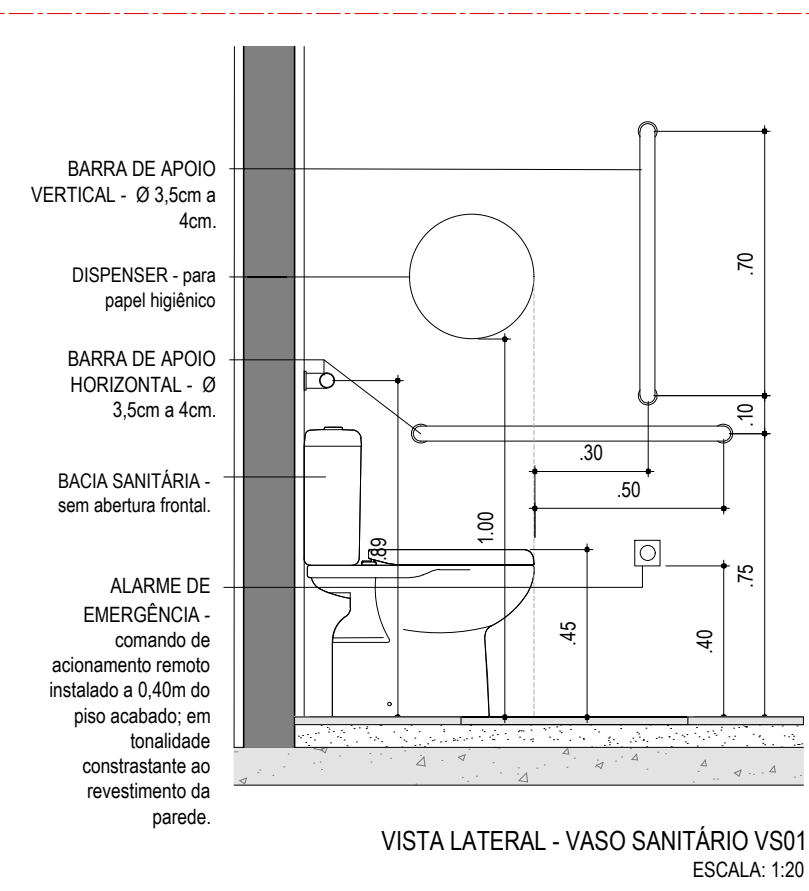
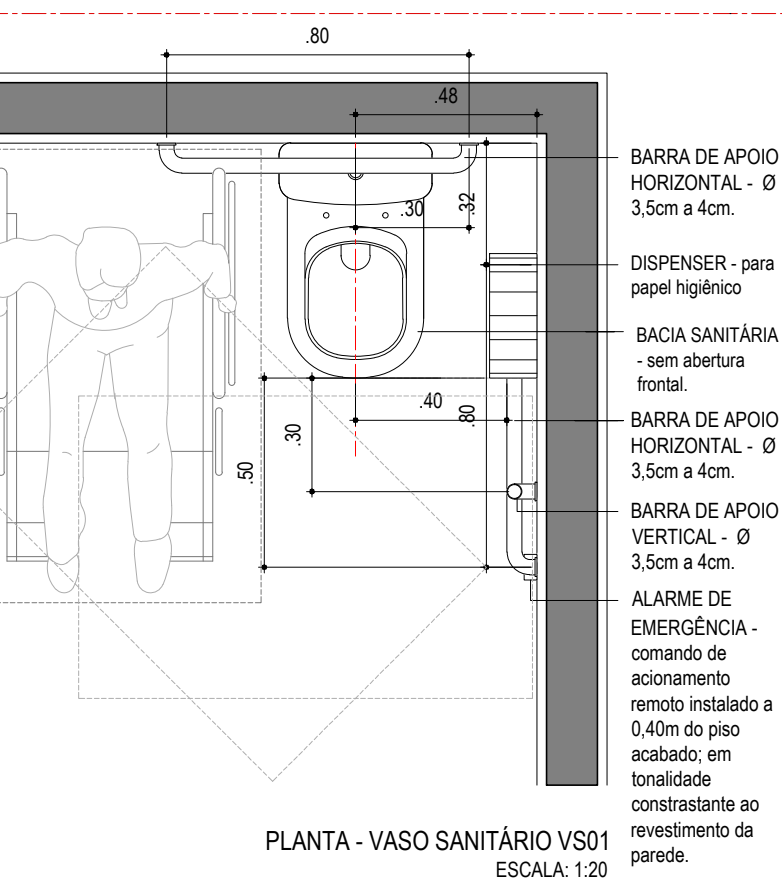
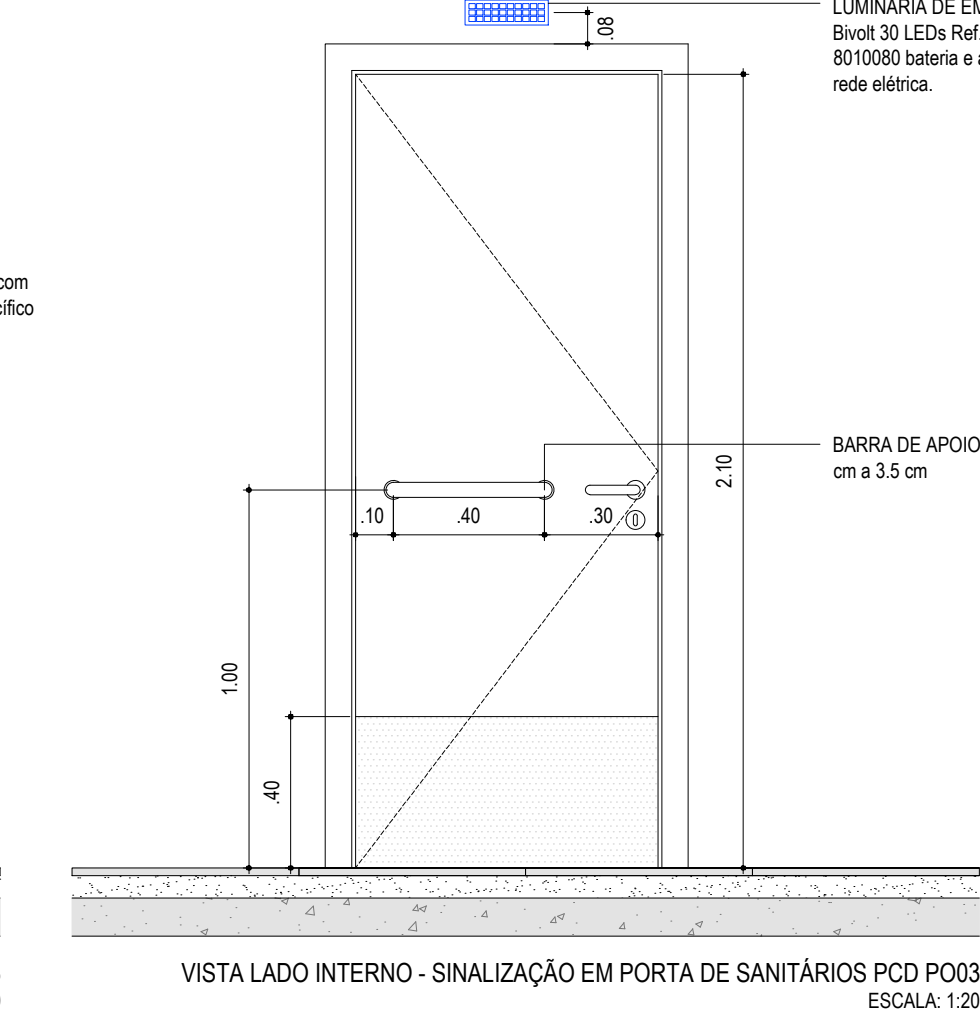
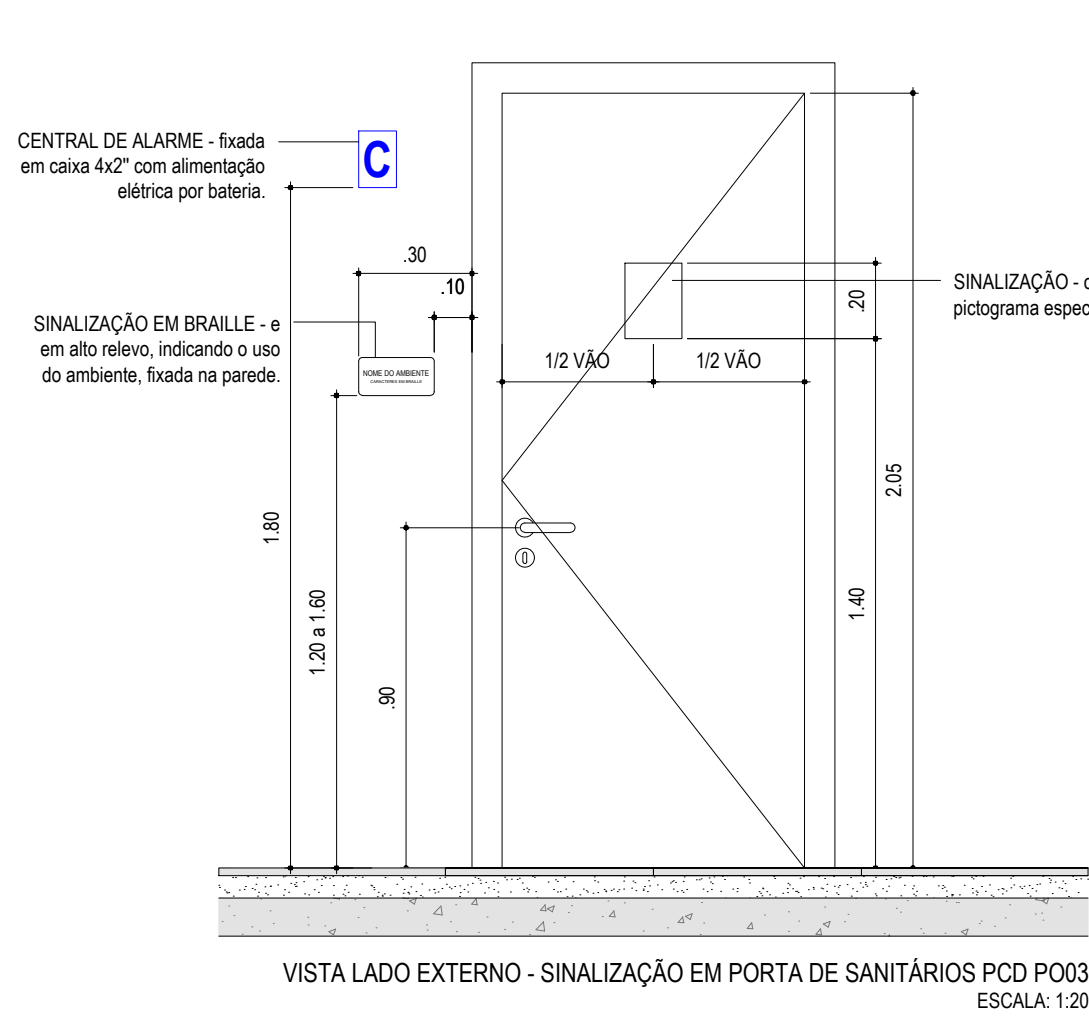
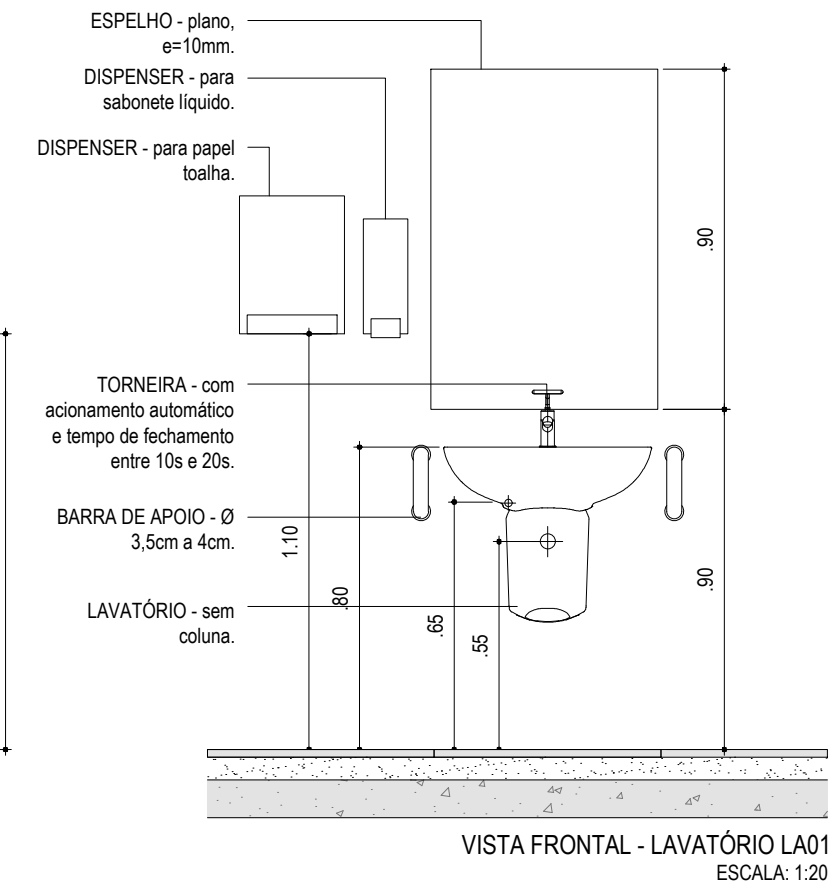
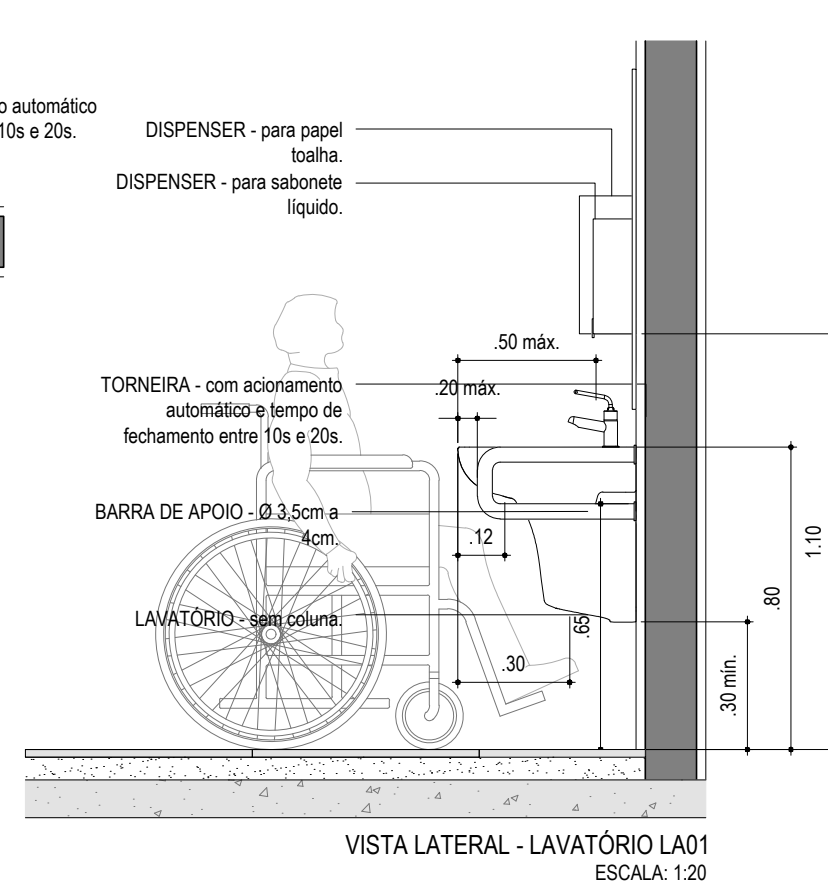
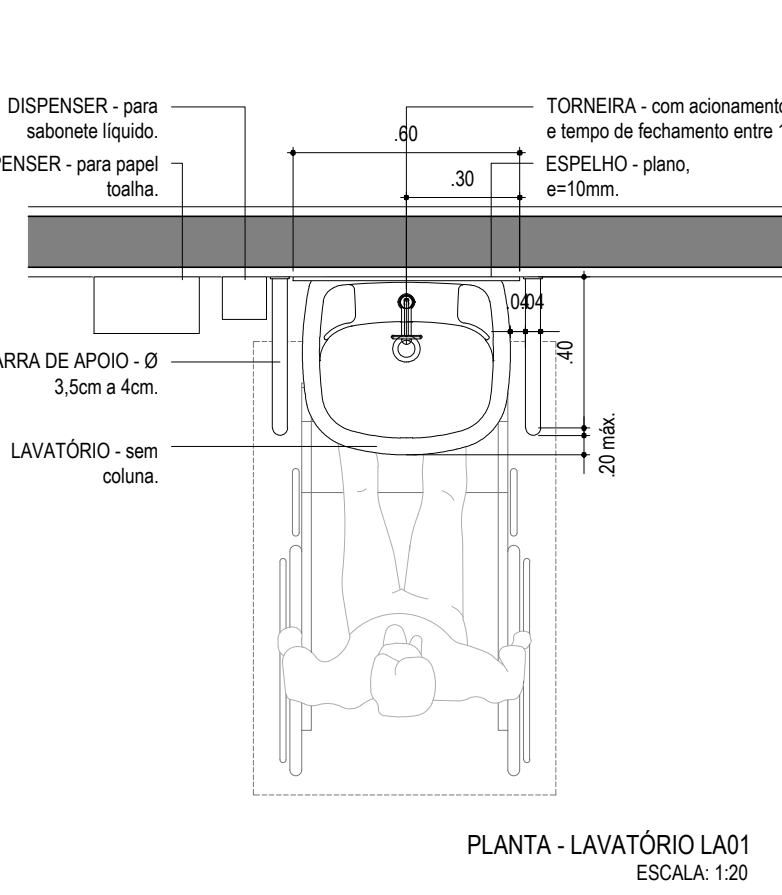
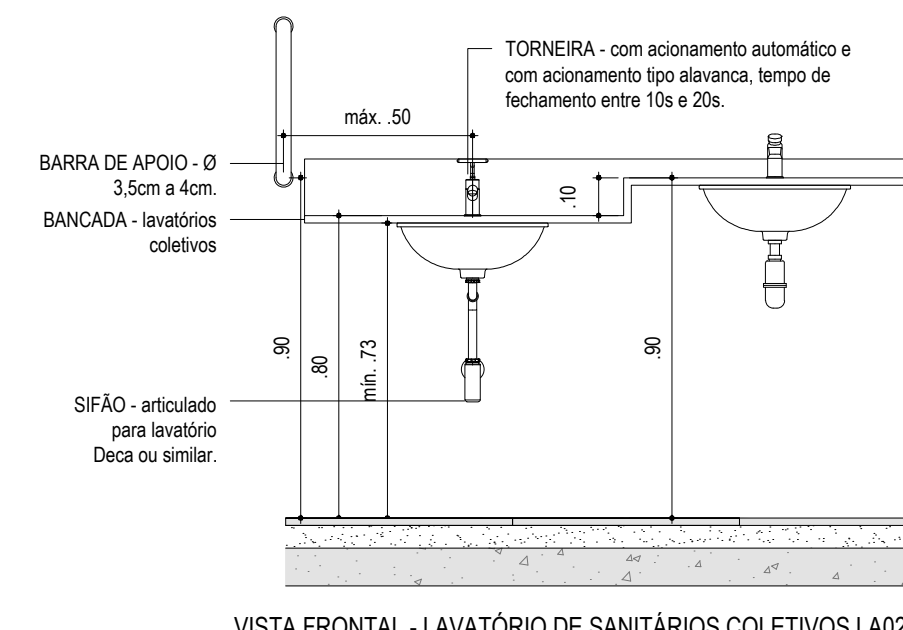
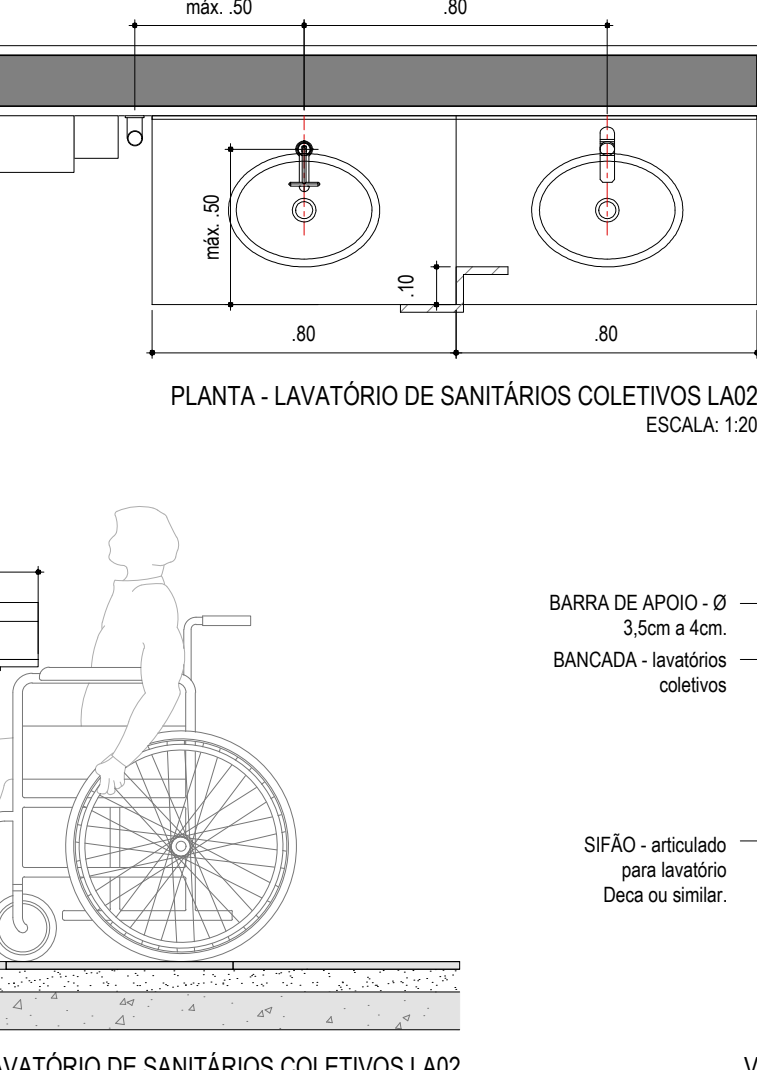
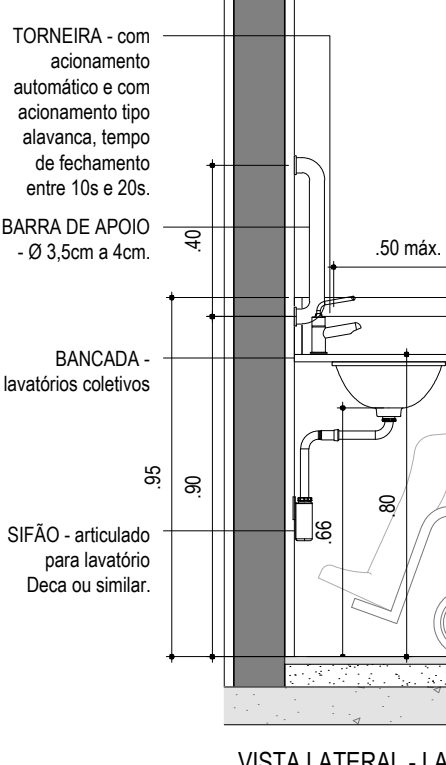
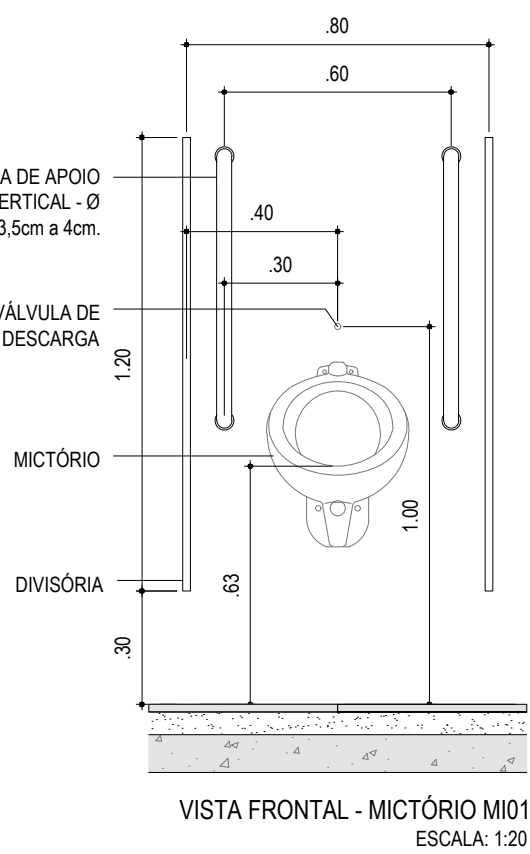
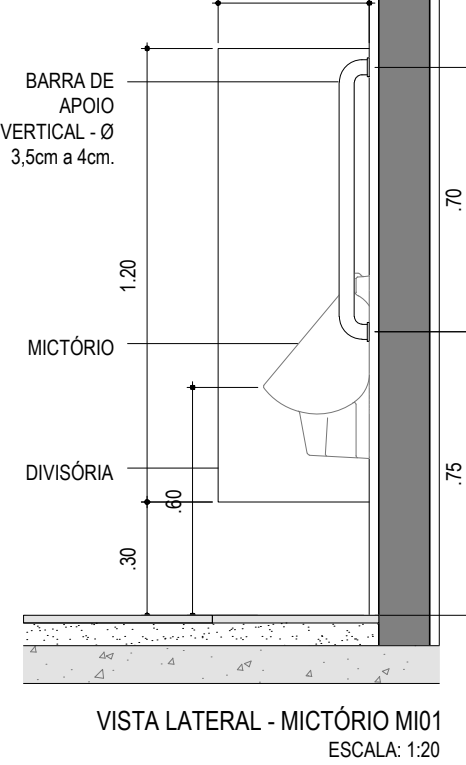
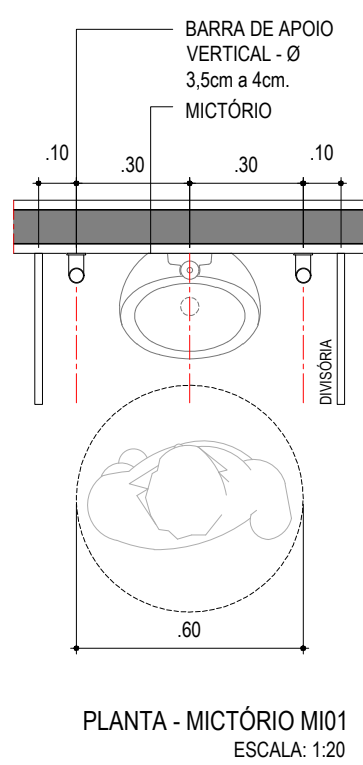
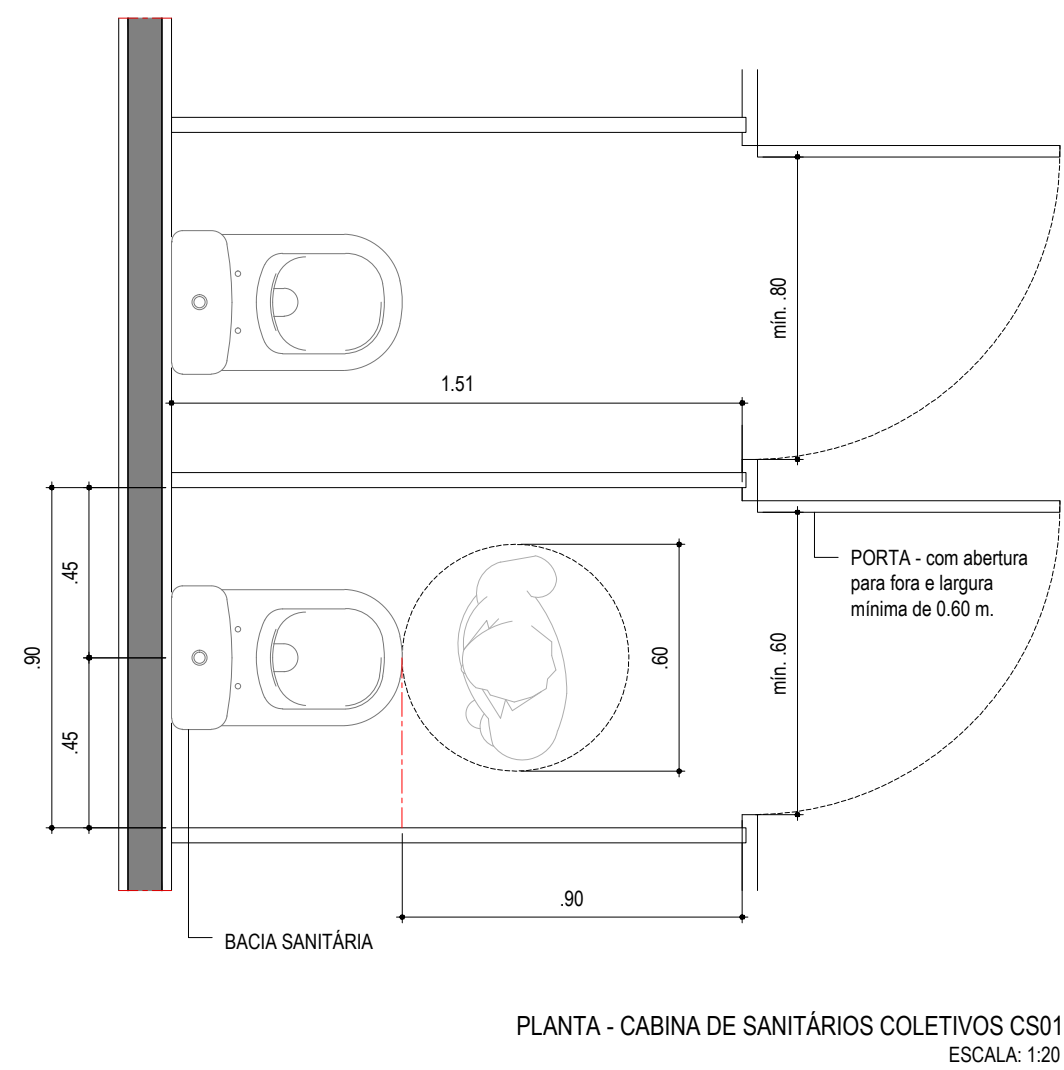
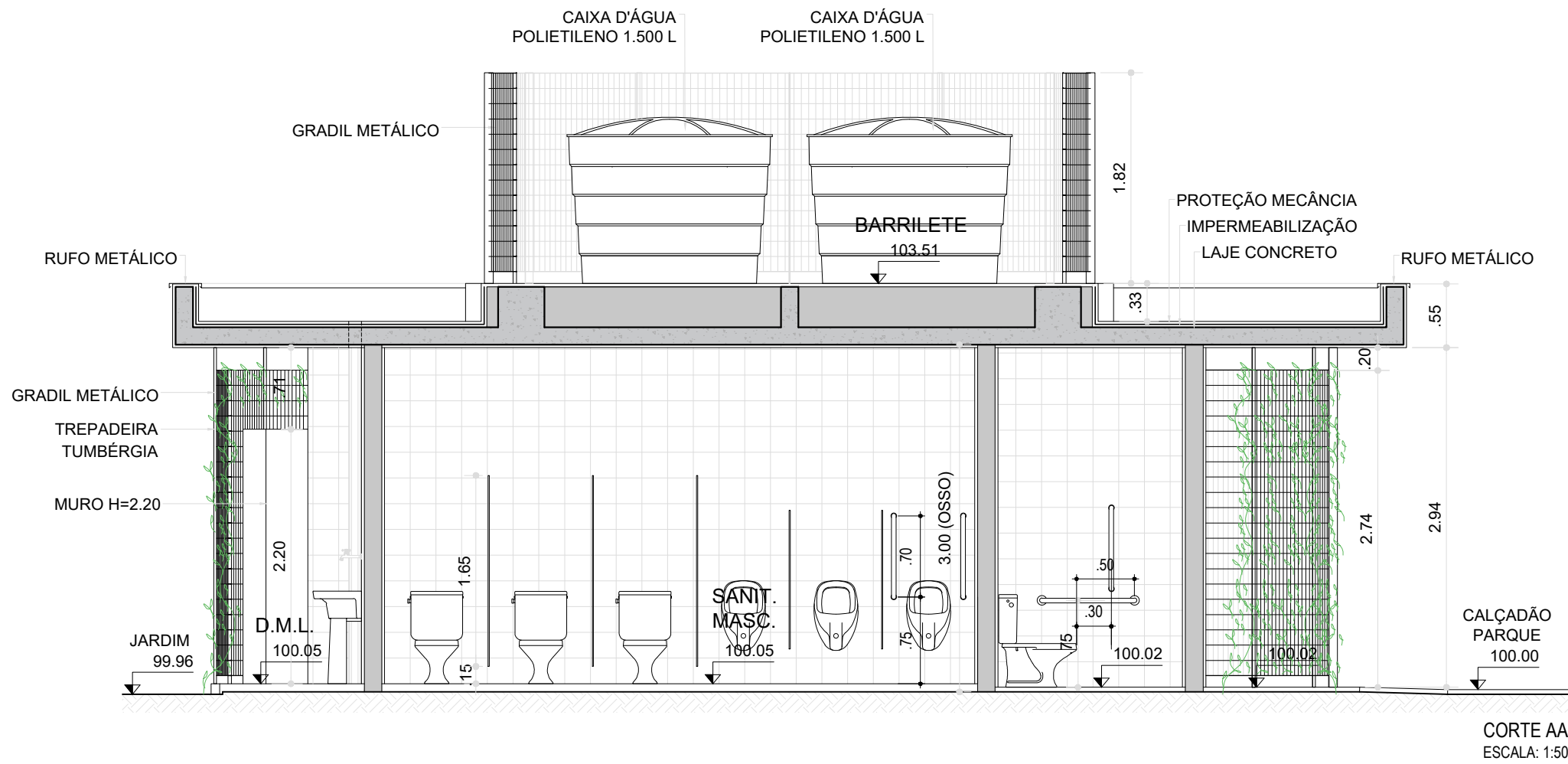

SANITÁRIOS PCD (3 SANITÁRIOS)

Item	Descrição	Qtd.	Und.
01	Lavatório Deca Vogue Plus cód. L.51.17 e coluna suspensa cód. C.510.17 na cor branca.	03	und.
02	Bacia sanitária com caixa acoplada Deca Vogue Plus Cód. P.515.17 + caixa acoplada Deca Cód. CDC.01F.17 + Assento Deca Cód. AP.50.17 branco.	03	und.
03	Barra de apoio em aço inox, Ø 3,5 cm a 4 cm, comprimento de 0,70 m para fixação vertical em alvenaria.	03	und.
04	Barra de apoio em aço inox, Ø 3,5 cm a 4 cm, comprimento de 0,80 m para fixação horizontal em alvenaria.	06	und.
05	Barra de apoio em aço inox em "U", Ø 3,5 cm a 4 cm, com 0,15 m entre eixos, 0,40 m de comprimento, para lavatório, com fixação horizontal em alvenaria.	06	und.
06	Barra de apoio em aço inox, para instalação horizontal em porta, Ø 2,5 cm a 3,5 cm a 40 cm de comprimento.	03	und.
07	Chapa de alumínio H= 0,40 m fixada em folha da porta para proteção contra impacto.	03	und.
08	Torneira presmatic Benefit Docol Cód. 00490706 ou similar.	03	und.
09	Espeho cristal 4mm, medindo 0,60 m x 0,90 m, instalado alinhado à parede (sem inclinação).	03	ps
10	Porta folha 0,82 m semi-oça com guarnição e batentes, barra de apoio em aço inox, horizontal para portas, Ø 2,5 cm a Ø3,5 cm e 40 cm de comprimento.	03	ps
11	Fechadura La Fonte Assa Abloy (CEP com mestrager): conjunto 517 em inox - 7070, com 330 em latão, linha Profissional + fechadura (máquina) ST2-EVO 55 mm, manivela 517 em inox, rosca 327 em inox, sendo 1/2 tranqueta do lado interno e 1/2 cilindro com 5 pinos externo em latão + dobradiças La Fonte Assa Abloy Modelo Palmeira 4" x 3" aço inox 304, acabamento em inox Polido - INP.	03	qj
12	Central de alarme para 1 comando de acionamento remoto instalado sobre caixa de passagem 4x2" e ligada à rede elétrica.	03	und.
13	Comando de acionamento remoto de alarme, instalado a 0,40 m do piso acabado.	03	und.
14	Anel de vedação para bacia sanitária Deca Cód. AV90 ou similar.	03	qj
15	Parafuso para fixação de bacia sanitária Deca Cód. SP.13 ou similar.	03	qj
16	Parafuso para fixação de lavatório Deca cód. SP.7.01 ou similar.	03	qj
17	Sifão flexível para lavatório Esteves ou similar.	03	und.
18	Dispenser de sabonete líquido Elite ou similar.	03	und.
19	Dispenser de papel toalha Elite ou similar.	03	und.
20	Dispenser de papel higiênico Elite ou similar.	03	und.
21	Luminária de emergência (instalada no forro) Bivolt 30 LEDs Ref. FLC Cód. 8010080 bateria e alimentação rede elétrica.	03	und.
22	Tomada alta 110V, H=2,30 m, 2 pólos + terra e caixa 4x2".	03	und.
23	Ponto de alarme para comando de acionamento remoto, instalado a 0,40 m do piso acabado.	03	und.
24	Ponto de alarme central de alarme para 2 comandos de acionamento remoto instalado sobre caixa de passagem 4x2" e ligada à rede elétrica.	03	und.
Sinalização			
	Placa de identificação de ambiente para portas e passagens com sinalização Braille e alto relevo. Placa em acrílico fosco, com bordas arredondadas, confeccionada em cor contrastante à da parede, fixada na parede ou em superfície de vidro com cola de contato ou adesivo dupla face. Verificar DET. PS01 em folha 2410.	09	und.
	Simbolo Sanitário PCD Unissas (com SIA) PC1 em detalhe em folha 2410.	03	und.
	Simbolo Sanitário Coletivo Feminino PC5 em detalhe em folha 2410.	03	und.
	Simbolo Sanitário Coletivo Masculino PC6 em detalhe em folha 2410.	03	und.

SANITÁRIOS COLETIVOS MASCULINO E FEMININO (3 SANITÁRIOS MASCULINO E 3 SANITÁRIOS FEMININOS)

Item	Descrição	Qtd.	Und.
01	Barra de apoio em aço inox, Ø 3,5 cm a 4 cm, comprimento de 0,70 m para fixação vertical em alvenaria.	06	und.
02	Barra de apoio em aço inox, Ø 3,5 cm a 4 cm, comprimento de 0,40 m para fixação vertical em alvenaria.	06	und.
03	Torneira presmatic Benefit Docol Cód. 00490706 ou similar.	06	und.
04	Sifão articulado para lavatório Deca ou similar.	06	und.

Quantidade calculada sem perda e apenas para itens de acessibilidade.

REVISÃO	DATA	DESCRIÇÃO
00	30/09/2022	EMISSIONAL INICIAL

ESTE DESENHO É PROPRIEDADE DA RALCON ENGENHARIA LTDA. E FOI TRANSMITIDO EM CONFIANÇA. A REPRODUÇÃO, USO, OU REVELAÇÃO, NO TODO OU EM PARTE, DO PROJETO E DETALHES CONSTANTES DO MESMO, É PROIBIDA SEM AUTORIZAÇÃO POR ESCRITO DA RALCON ENGENHARIA LTDA.

AV. SENADOR ROBERTO SIMONSEN, 743, 2º ANDAR
SÃO CAETANO DO SUL - SP FONE : (11) 5589-7222

FASE DO PROJETO: **PROJETO BÁSICO**

ASSUNTO: **PROJETO DE ACESSIBILIDADE**

SANITÁRIOS (3x)

DETALHES DE ACESSIBILIDADE

NOME FOLHA/REVISÃO: **PMC-PQA-ACE-DE-2405 - R00**

MUNICÍPIO DE CARAPICUÍBA
SECRETARIA DE DESENVOLVIMENTO URBANO
SETOR DE PROJETOS

OBRA: **REVITALIZAÇÃO DO PARQUE DA ALDEIA DE CARAPICUÍBA**

LOCAL: **AV. MARGINAL DO RIBEIRÃO - PQ JANDAIA - CARAPICUÍBA-SP**

RECURSO/CONVÊNIO: **ART/RTT: 28027230220966330**

SITUAÇÃO ENTORNO

RESPONSÁVEL TÉCNICO
PREFEITURA DE CARAPICUÍBA

RESPONSÁVEL TÉCNICO
RALCON ENGENHARIA
RICARDO F. A. COUTO
ENGENHEIRO CIVIL
CREA Nº 5069199379

DATA: **30/09/2022**

ESCALA: **INDICADA**

DESENHO ELABORADO POR: **RALCON ENGENHARIA**