

IMAGEM AÉREA CONTENDO OS CONFRONTANTES DO RESPECTIVO LOTE S/R
S / ESCALA



IMAGEM AÉREA COM APONTAMENTO DE ALGUNS EQUIPAMENTOS URBANOS
S / ESCALA



MAPA DO MUNICÍPIO DE CARAPICUIBA
LOCALIZAÇÃO DO TERRENO NA MALHA URBANA DO MUNICÍPIO
S / ESCALA

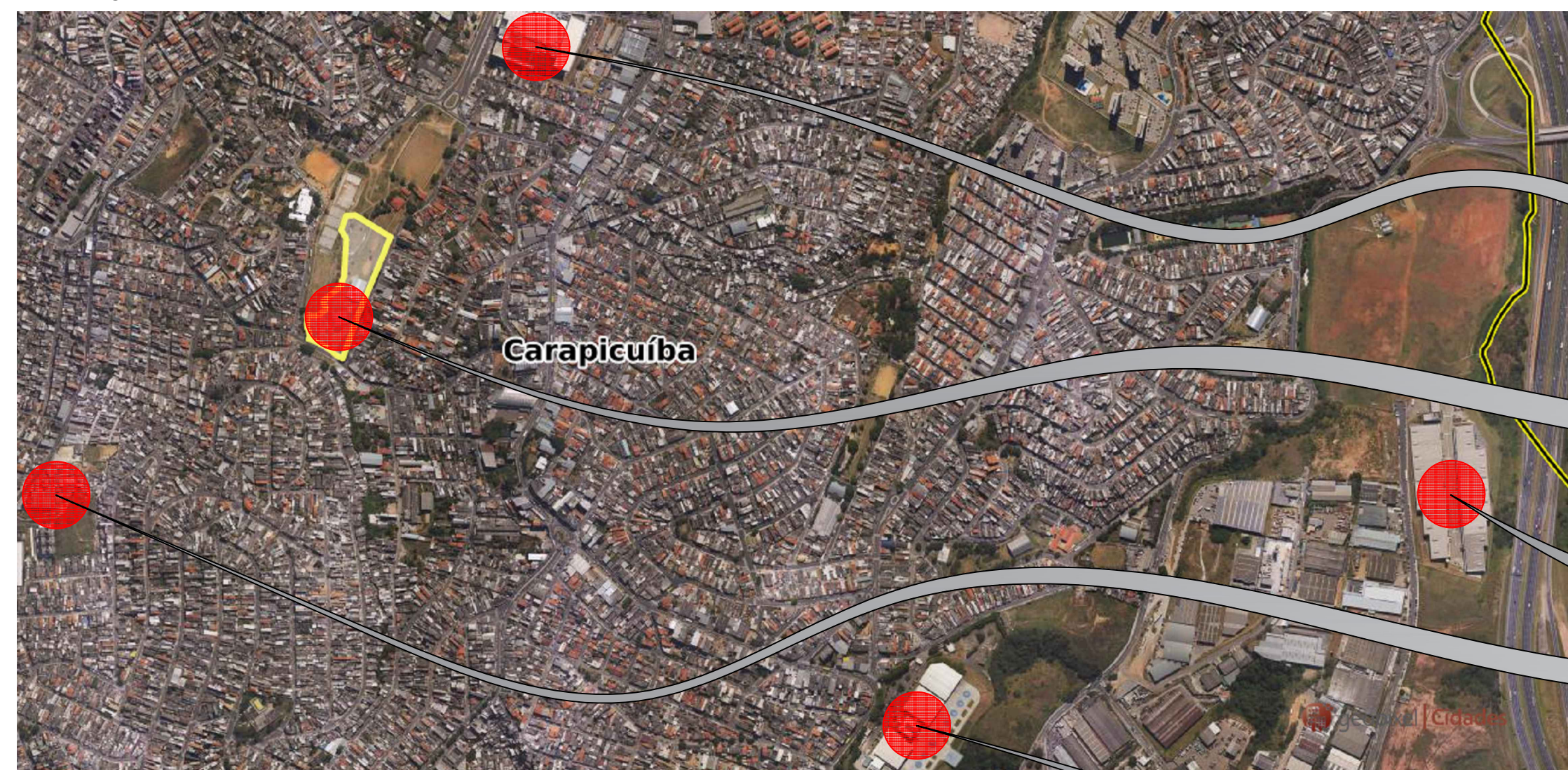
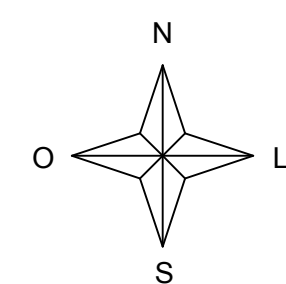
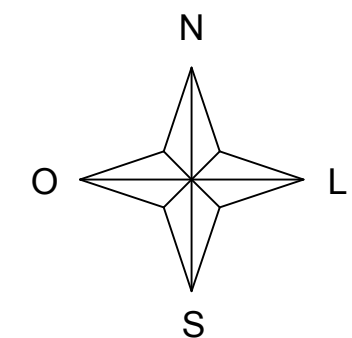

➤ PLAZA SHOPPING CARAPICUÍBA

► RESPECTIVO TERRENO - LOTE 01 A 27B QUADRA S/R

➤ WICKBOLD - CARAPICUÍBA

► LUMISYSTEM ESQUADRIAS DE ALUMÍNIO ESPECIAIS - CARAPICUÍBA

► HELIPONTO HELICENTRO HELYPARK SIAV - CARAPICUÍBA

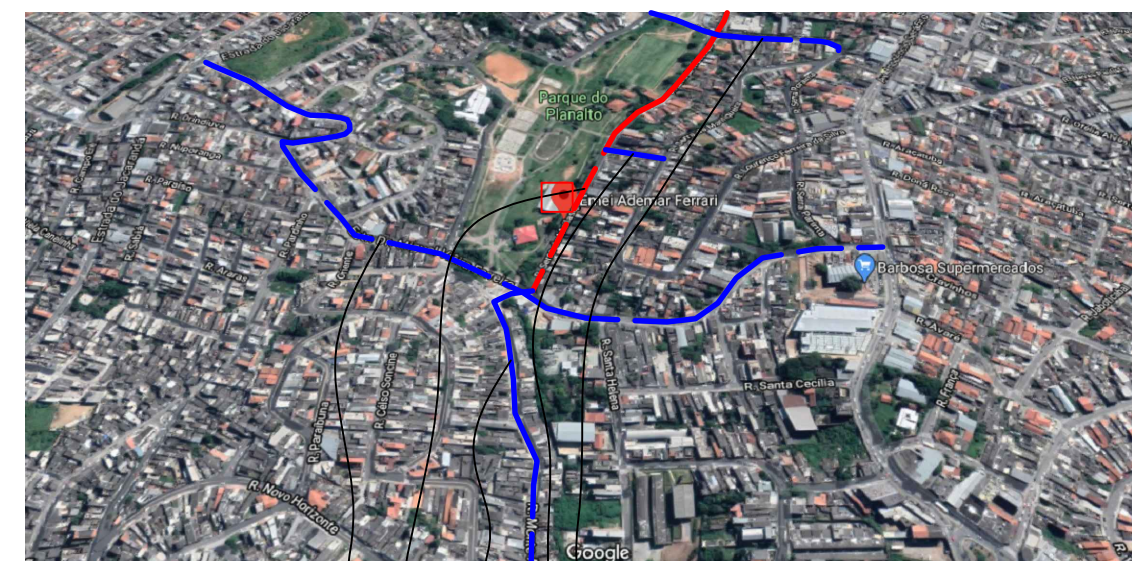

LOCALIZAÇÃO DE CARAPICUIBA EM SÃO PAULO S / ESCALA

VIAS DE ACESSO
S / ESCALA

- ACESSO SECUNDÁRIO RUA SERRA DOS CRISTAIS
- ACESSO SECUNDÁRIO RUA SERRA GERAL
- ACESSO SECUNDÁRIO RUA MONTE AZUL PAULISTA
- ACESSO PRINCIPAL SERRA DE MAILASQUI
- ACESSO SECUNDÁRIO ESTR. DR. MIGUEL VIÉIRA FERREIRA

FOLHA:

PROJETO COMPLETO

ÚNICA



MUNICÍPIO DE CARAPICUIBA

SECRETARIA DE DESENVOLVIMENTO URBANO
SETOR DE PROJETOS

ASSUNTO: LOCALIZAÇÃO DO TERRENO

LOCAL: RUA SERRA DE MAILASQUI, 400 - JARDIM PLANALTO - CARAPICUÍBA - SP 06362-160

INSCRIÇÃO CADASTRAL: 23241.50.32.0280.00.000. LOTE S/R - QUADRA S/N

SITUAÇÃO S/ ESCALA

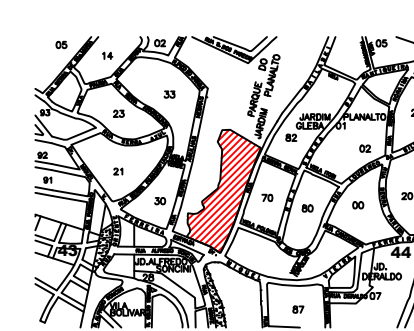

DECLARO QUE A APROVAÇÃO DESTE PROJETO
NÃO IMPLICA NO RECONHECIMENTO POR PARTE
DA PREFEITURA DO DIREITO DE PROPRIEDADE
DO TERRENO.

ÁREAS m²

ÁREA TOTAL DO TERRENO: 15.414,70 m²

ÁREA TOTAL CONSTRUIDA: 453,87 m²

MARCO AURÉRIO DOS SANTOS NEVES
MARCOS NEVES
PREFEITO

LONGITUDE: -46.841095 / LATITUDE: -23.557656