

ARQ 04/07 FACHADA 1 ESCALA 1/75

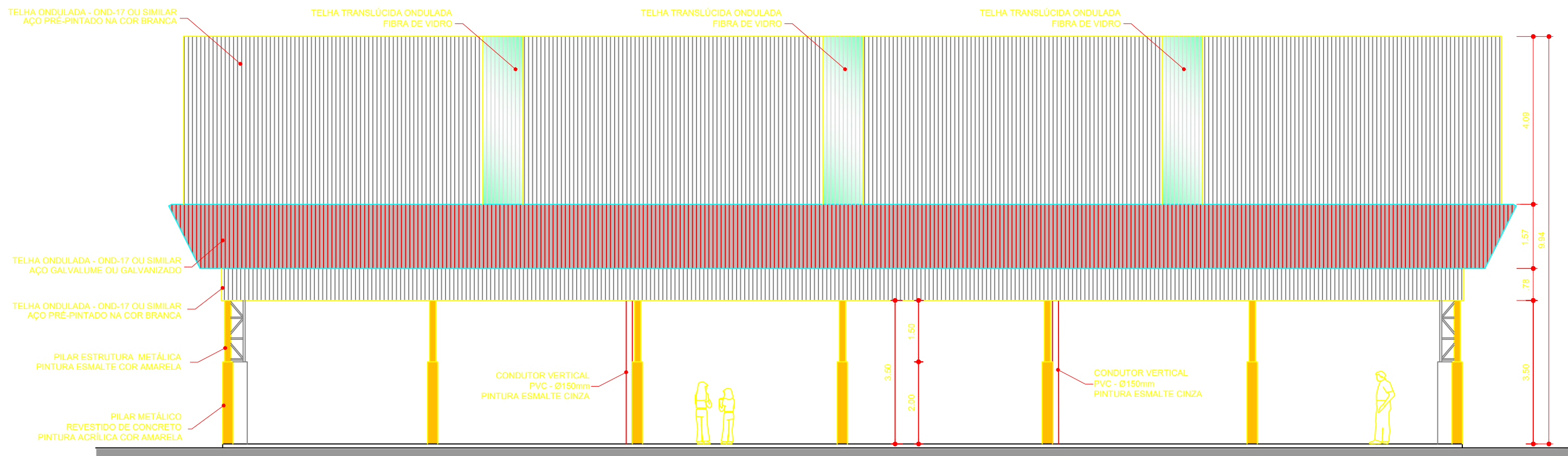

ARQ 05/07 FACHADA 2 ESCALA 1/100

NOTAS:

1. MEDIDAS EM METROS, EXCETO INDICAÇÃO CONTRÁRIA. .
2. VERIFICAR COTAS E MEDIDAS NO LOCAL
3. AS ESPECIFICAÇÕES TÉCNICAS, DESCRIÇÃO DE MATERIAIS E DETALHES SE ENCONTRAM NAS FOLHAS DE DETALHAMENTO.
4. O MEMORIAL DESCRITIVO É PARTE INTEGRANTE DO PROJETO E DEVERÁ ESTAR A DISPOSIÇÃO JUNTAMENTE AO PROJETO DURANTE A EXECUÇÃO DA OBRA.



PROJETO:

PROJETOS E ENGENHARIA LTDA.

Rua Izidro Ortiz, 425 - 3º andar - Jd. Guanã, São Paulo - SP.
CNPJ 38.880.696/0001-60 CREA 038.07.24
Fone: 11 2949-5503 rgs.engenharia@uol.com.br



Município de Carapicuíba
Secretaria de Desenvolvimento Urbano
Setor de Projetos

Projeto	BMX - CEEAC - COHAB
Disciplina	ARQUITETURA
Etapas	PROJETO
Nome do Arquivo	PE-DE-BMX-ARQ-QCOB-R0_COBERTURA-FL23
Endereço	Rua Estádio x Av. Pilar do Sul x Av. Amazonas - Carapicuíba - SP
Responsáveis Técnicos	

ENGº CIVIL KENHITI SICITO
Responsável Técnico pelo Projeto Executivo
RGSE PROJETOS E ENGENHARIA LTDA.
CREA SP. 0600.428.215

ENGº CIVIL E ARQ. CINTIA H. SICITO
Responsável Técnico pelo Projeto Executivo
RGSE PROJETOS E ENGENHARIA LTDA.
CREA SP. 5061006491

Título	Arquitetura COBERTURA TÍPICA DE QUADRA PEQUENA PARA PÁTIO FACHADAS	Folha	23
ART	XXX	Revisão	REV-00
		Data	NOV/21
		Escala	INDICADA